



Poder Judicial de Entre Ríos

**Tutorial copias traslado
en SNE para organismos
judiciales**



Recibido el correo – Descargamos el archivo adjunto

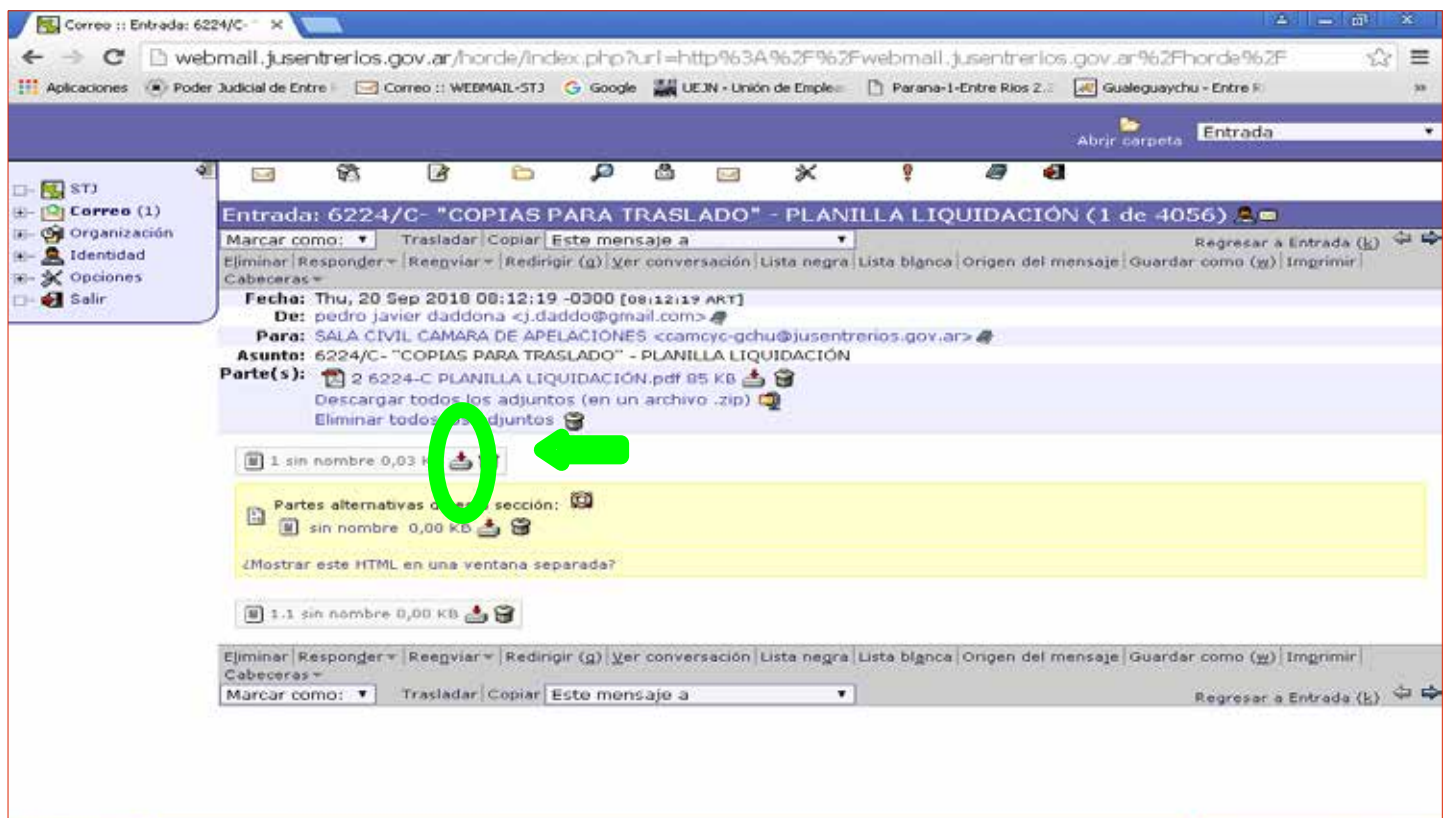

En la carpeta "COPIAS TRASLADO", como sugerencia, crear una carpeta por expte. Para facilitar la posterior búsqueda

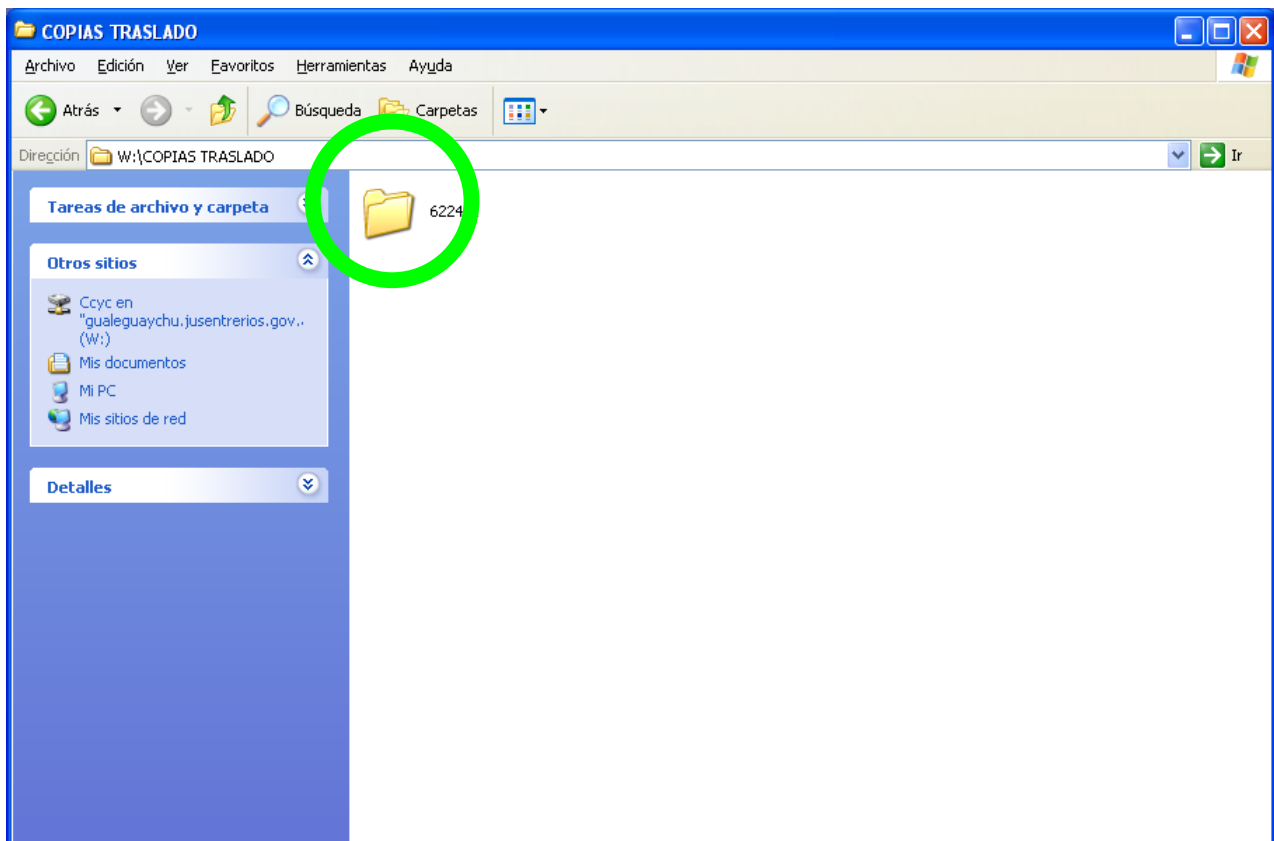



Descargamos nuestro archivo en dicha carpeta

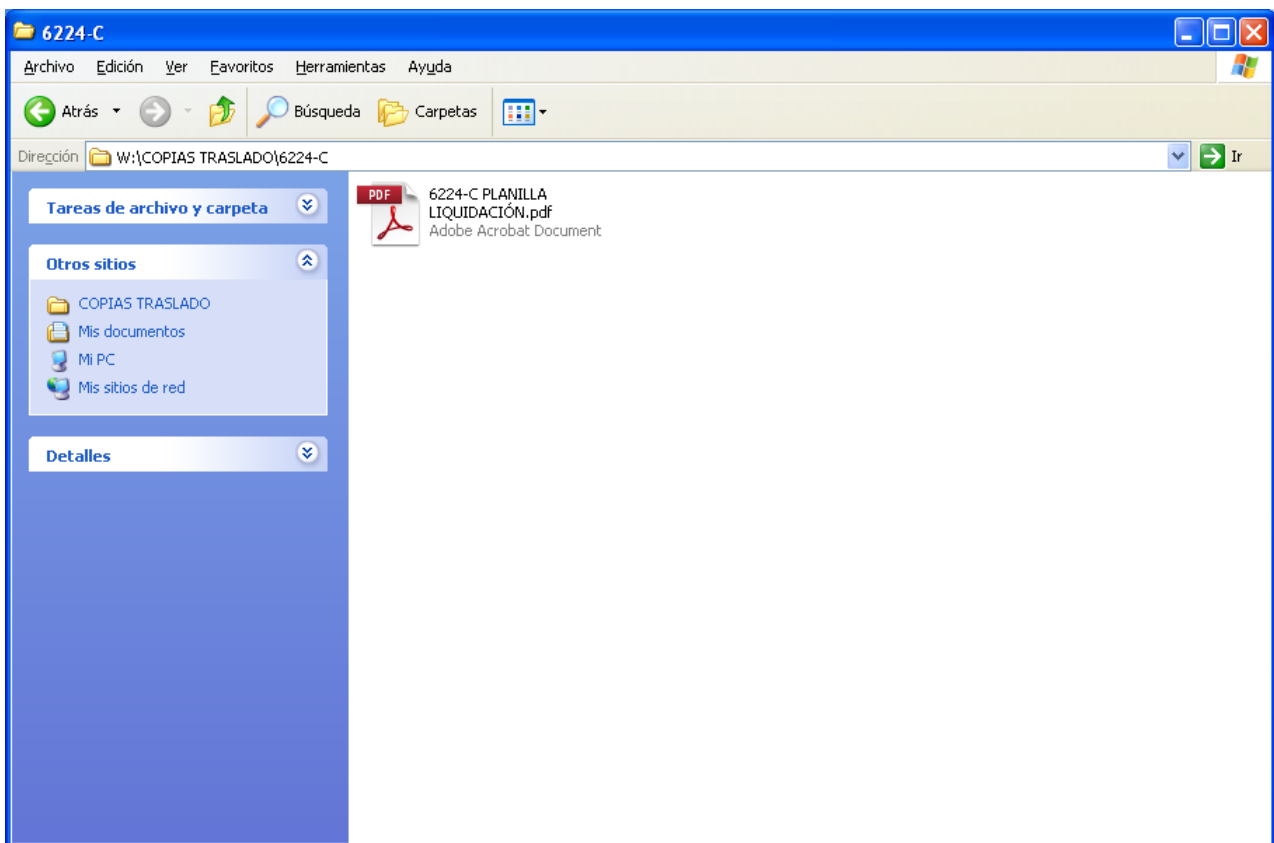

Cambiar nombre de archivo para una fácil identificación

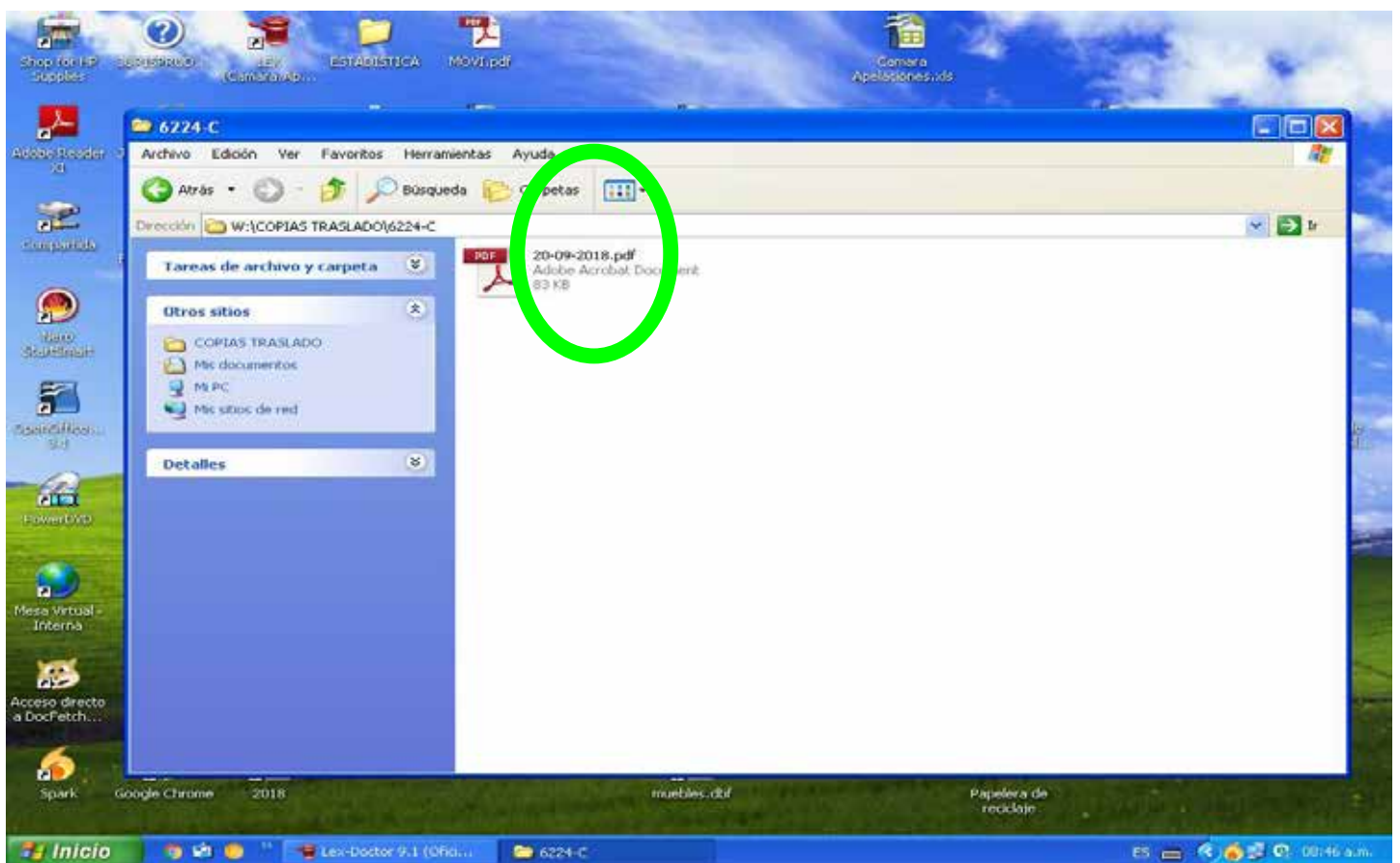



En LEX, dentro de movimientos de autos

Fecha	Hora	Tipo/ag.	Foja II°	Descripción	Reg	Tamaño
12/09/2018	12:59			9/2018+C+S	0	
12/09/2018	13:00			INICIO	1	
12/09/2018	13:01			*CERTIFICO	0	2 KB
14/09/2018	07:00		107 Y VTA	INFORME- PROVIDENCIA	0	4 KB
14/09/2018	07:28			VISTA AL MINISTERIO FISCAL	0	1 KB



Presionamos F9 <Importa>, buscamos el archivo correspondiente y Presionamos <Abrir>

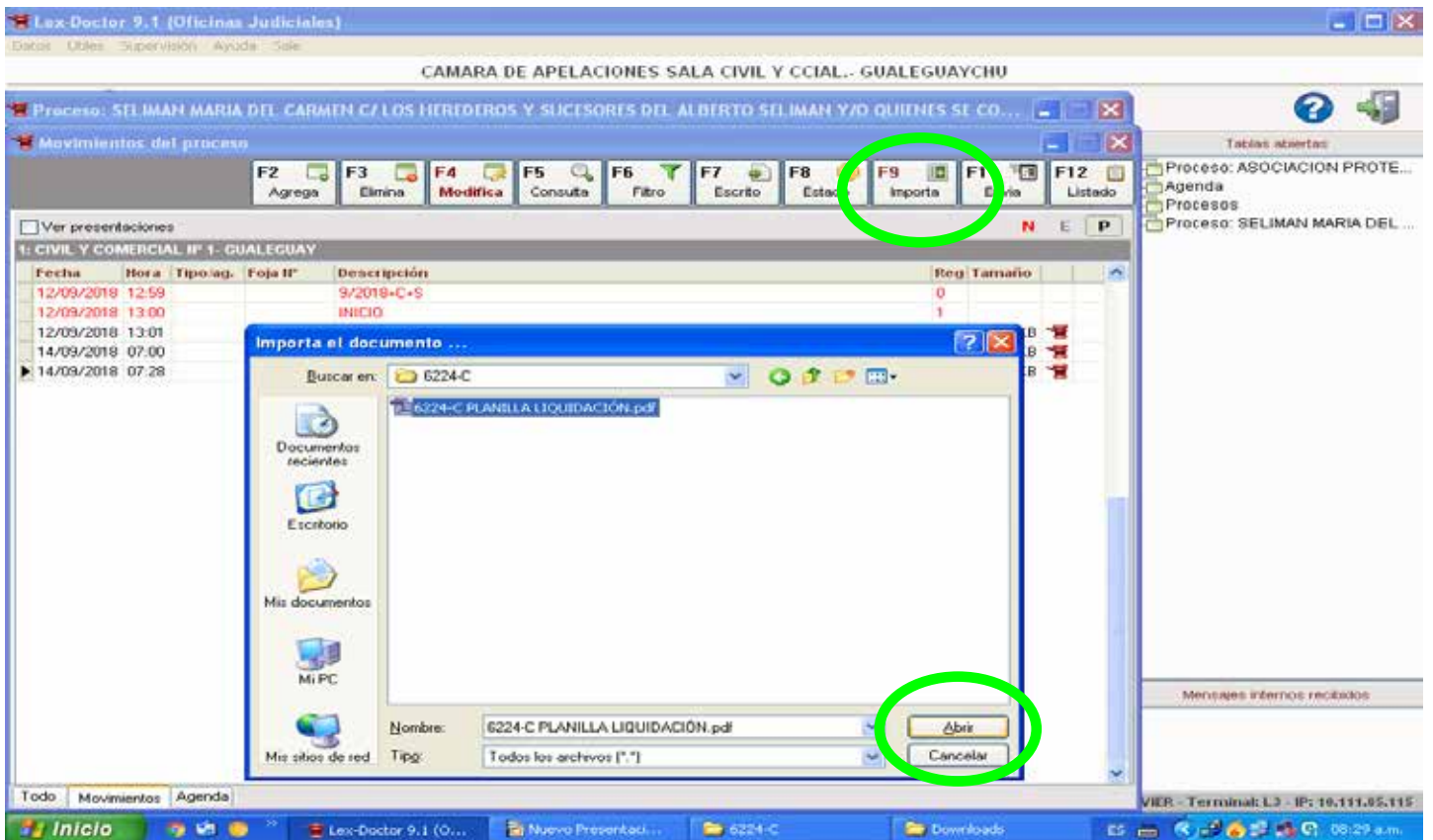



**En DESCRIPCION del movimiento ponemos
=COPIA TRASLADO=
esta denominación es la establecida y NO puede modificarse**

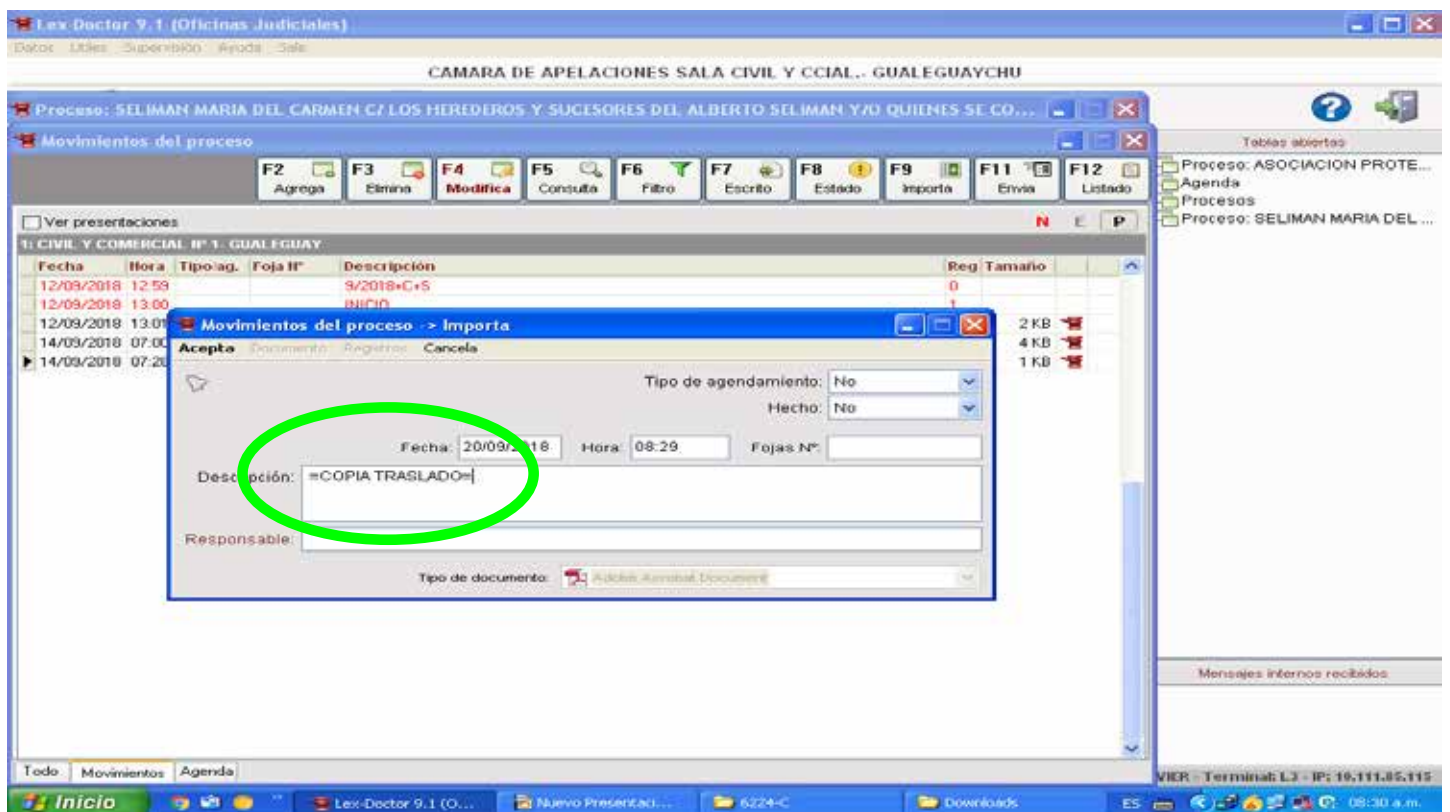



Movimientos del proceso

F2 Agrega F3 Elimina F4 Modifica F5 Consulta F6 Filtro F7 Escrito F8 Estado F9 Importa F11 Envía F12 Listado

Ver presentaciones N E P

1: CIVIL Y COMERCIAL Nº 1 - GUALEGUAY

Fecha	Hora	Tipo/ag.	Foja IIº	Descripción	Reg	Tamaño	
12/09/2018	12:59			9/2018+C+S	0		
12/09/2018	13:00			INICIO	1		
12/09/2018	13:01			*CERTIFICADO	0	2 KB	
14/09/2018	07:00		107 Y VTA	INFORME- PROVIDENCIA	0	4 KB	
14/09/2018	07:28			VISTA AL MINISTERIO FISC	0	1 KB	
▶ 20/09/2018	08:29			=COPIA TRASLADO=	0	82 KB	

Todo Movimientos Agenda



**Cuando se tiene proveida la presentación pasamos a
Procesal ambos movimientos con igual fecha**

The screenshot shows the Lex-Doctor 9.1 interface for the 'CAMARA DE APELACIONES SALA CIVIL Y CCIAL.. GUALEGUAYCHU'. The main window displays a table of process movements. The table has columns for 'Fecha', 'Hora', 'Tipo/ag.', 'Foja IP', 'Descripción', 'Reg', and 'Tamaño'. The row for '20/09/2018 00:31 PRESENTA PLANILLA - TRASLADO' is highlighted in red and circled in green. The table also shows other movements from 12/09/2018 and 14/09/2018.

Fecha	Hora	Tipo/ag.	Foja IP	Descripción	Reg	Tamaño
12/09/2018	12:59			9/2018-C+S	0	
12/09/2018	13:00			INICIO	1	
12/09/2018	13:01			*CERTIFICO	0	2 KB
14/09/2018	07:00			MEMORIA DE CONCORDANCIA	0	4 KB
14/09/2018	07:28			VISTA AL MINISTERIO FISCAL	0	1 KB
20/09/2018	00:29			-CDRIA TRASLADO-	0	92 KB
20/09/2018	00:31			PRESENTA PLANILLA - TRASLADO	0	



**Poder Judicial
de Entre Ríos**

**Tutorial copias traslado
en SNE para organismos
judiciales**
